

Coordenadoria Geral de Planejamento Urbano – CGPU

Núcleo de Indicadores Urbanos - NIU
abril 2009

RELATÓRIO: LICENÇAS E HABITE-SE CONCEDIDOS NO 1º TRIMESTRE DE 2009

Resultados quanto à Área Total e Número de Unidades Licenciadas ¹

*Além de crescimento na área total licenciada,
aumenta o grau de diversificação regional
e a participação do uso não residencial.*

O 1º Trimestre de 2009 registrou crescimento de cerca de 12% na área total licenciada, em relação a igual período de 2008, ano considerado excelente para o setor da construção civil. Quanto ao número de unidades o crescimento registrado foi de quase 6% ou 5.421 unidades em relação ao 1º trimestre de 2008.

¹ Os dados divulgados em 31/03 eram preliminares. Os dados ora divulgados passaram por revisão e são definitivos.

Área total, e número de unidades licenciadas por Área de Planejamento - 1º Trim 2009 / 1º Trim 2008

| Áreas de Planejamento | Área (m²) | Edificações | Unidades | Nº Licenças |
|--|------------------|--------------|--------------|--------------|
| Total 1º trimestre 2009 | 1 087 716 | 722 | 5 421 | 758 |
| Área de Planejamento 1 | 163 279 | 11 | 70 | 33 |
| Área de Planejamento 2 | 87 673 | 21 | 428 | 90 |
| Área de Planejamento 3 | 317 303 | 165 | 1 604 | 246 |
| Área de Planejamento 4 | 366 667 | 205 | 2 353 | 193 |
| Área de Planejamento 5 | 152 793 | 320 | 966 | 196 |
| Total 1º trimestre 2008 | 973 729 | 526 | 5 122 | 675 |
| Área de Planejamento 1 | 43 476 | 19 | 320 | 42 |
| Área de Planejamento 2 | 66 119 | 19 | 202 | 100 |
| Área de Planejamento 3 | 119 034 | 145 | 1 114 | 241 |
| Área de Planejamento 4 | 542 257 | 147 | 2 203 | 156 |
| Área de Planejamento 5 | 202 844 | 196 | 1 283 | 136 |
| 1º Trim 2009 / 1º Trim 2008 (%) | 11,71 | 37,26 | 5,84 | 12,30 |
| Área de Planejamento 1 | 275,56 | -42,11 | -78,13 | -21,43 |
| Área de Planejamento 2 | 32,60 | 10,53 | 111,88 | -10,00 |
| Área de Planejamento 3 | 166,57 | 13,79 | 43,99 | 2,07 |
| Área de Planejamento 4 | -32,38 | 39,46 | 6,81 | 23,72 |
| Área de Planejamento 5 | -24,67 | 63,27 | -24,71 | 44,12 |

Fonte: SMU

Em termos absolutos, destaca-se a AP 4 com 366 mil m² licenciados, seguida de perto pela AP 3 com 317 mil m². Em termos do número de unidades também a AP 4 aparece em primeiro lugar com 2.353 unidades, 7% a mais que no mesmo período de 2009.

Os destaques nesse crescimento do 1º Trim de 2009 são a Área de Planejamento 1 (276%), correspondendo ao licenciamento de estabelecimentos hospitalares no bairro de São Cristóvão, entre eles o Instituto Nacional de Traumatologia e Ortopedia, na antiga sede do Jornal do Brasil e a AP 3 (167%), por conta da ampliação do shopping Nova América.

Diversificação na distribuição da área e do número de unidades licenciadas por AP

Distribuição da área total licenciada por AP - 1º Trim 2009

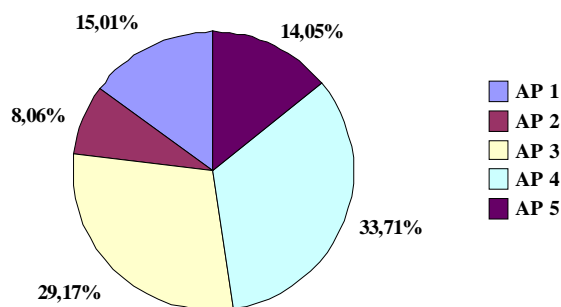

Distribuição da área total licenciada por AP - 1º Trim 2008

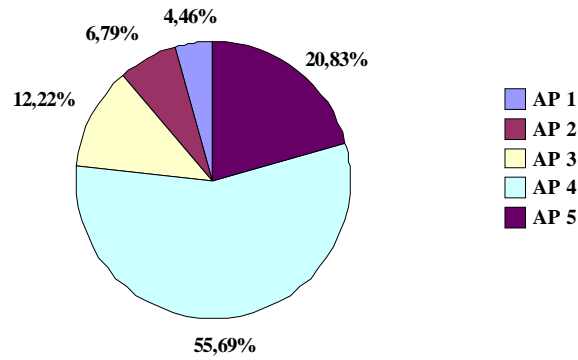

É interessante observar nos gráficos acima o aumento da diversificação da área total licenciada, em relação às áreas de planejamento: enquanto no 1º trim de 2008 a AP 4 ainda apresentava o maioria da área licenciada (56%), no 1º trim de 2009, essa participação cai para 34%.

No caso do número de unidades, a participação da AP 4 é equivalente nos dois períodos, em torno de 43%. Chama a atenção o aumento da participação da AP 3 de cerca de 22% no 1º Trim de 2008 para quase 30% no mesmo período em 2009, conforme os gráficos abaixo.

Distribuição do total de unidades licenciadas por AP - 1º Trim 2009

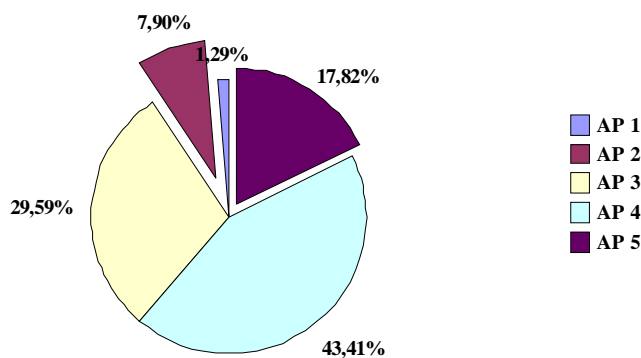

Distribuição do total de unidades licenciadas por AP - 1º Trim 2008

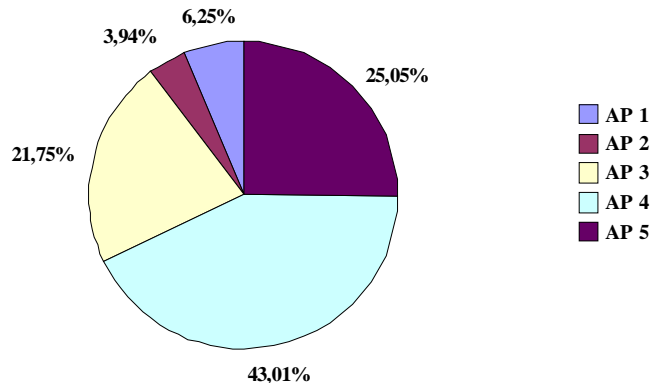

Cresce a participação do uso não residencial no total da área licenciada no 1º Trim de 2009 em relação ao 1º Trim de 2008

As tabelas e gráficos abaixo tratam da área total e número de unidades por uso e tipologia. No 1º Trimestre de 2009 a distribuição da área licenciada foi de 50% para o uso residencial e 48% para o não residencial. O uso misto ficou com apenas 2%. Já no período anterior, 1º trimestre de 2008, a proporção na distribuição da área licenciada era diferente: 57% para o uso residencial, 34% para o uso não residencial e quase 10% para o uso misto.

Área total e número de unidades licenciadas por uso e tipo de unidade – 1º Trim 2009

| Usos | Total Edif | Unidades por tipo | | | | | | | | | | | Área total (m²) |
|---------------------------|------------|-------------------|-------------|------------|------------|-------------|-----------------|------------|------------|---------------|------------|------------------|-----------------|
| | | Total | Residencial | | | | Não Residencial | | | | | | |
| | | | Total | Uni | Bi | Multi | Total | Salas | Lojas | Uso exclusivo | Industrial | | |
| Total 1º trim 2009 | 722 | 5421 | 4424 | 434 | 257 | 3733 | 997 | 763 | 201 | 30 | 3 | 1 087 716 | |
| Não Residencial | 58 | 971 | 3 | 0 | 0 | 3 | 968 | 763 | 173 | 29 | 3 | 523 194 | |
| Comercial | 24 | 941 | 0 | 0 | 0 | 0 | 941 | 762 | 173 | 6 | 0 | 308 068 | |
| Industrial | 2 | 2 | 0 | 0 | 0 | 0 | 2 | 0 | 0 | 0 | 2 | 2 983 | |
| Institucional | 1 | 1 | 0 | 0 | 0 | 0 | 1 | 0 | 0 | 1 | 0 | 35 705 | |
| Serviços | 27 | 23 | 0 | 0 | 0 | 0 | 23 | 0 | 0 | 22 | 1 | 117 014 | |
| TransfUso | 4 | 4 | 3 | 0 | 0 | 3 | 1 | 1 | 0 | 0 | 0 | 59 426 | |
| Misto | 14 | 154 | 125 | 1 | 6 | 118 | 29 | 0 | 28 | 1 | 0 | 22 882 | |
| Residencial | 650 | 4296 | 4296 | 433 | 251 | 3612 | 0 | 0 | 0 | 0 | 0 | 541 640 | |
| Bifamiliar | 118 | 255 | 255 | 6 | 249 | 0 | 0 | 0 | 0 | 0 | 0 | 28 126 | |
| Multifamiliar | 105 | 3614 | 3614 | 0 | 2 | 3612 | 0 | 0 | 0 | 0 | 0 | 435 136 | |
| Unifamiliar | 427 | 427 | 427 | 427 | 0 | 0 | 0 | 0 | 0 | 0 | 0 | 78 378 | |

Fonte: SMU

Distribuição da Área total por Uso - 1º Trimestre 2009

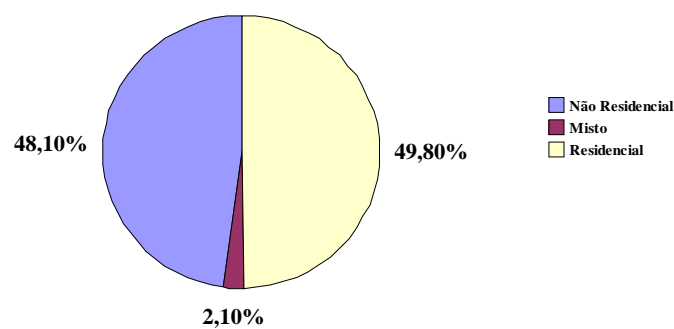

Distribuição do Total de Unidades Licenciadas por Uso - 1º Trim 2009

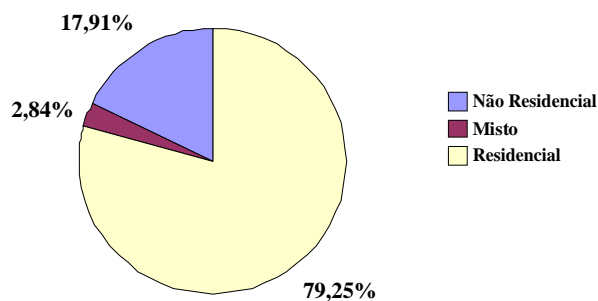

Área total e número de unidades licenciadas por uso e tipologia das unidades - 1º Trim 2008

| Usos | Total Edif | Unidades | | | | | | | | | | Área (m²) |
|---------------------------|------------|-------------|-------------|------------|------------|-----------------|------------|-----------|------------|---------------|------------|------------------|
| | | Total | Residencial | | | Não residencial | | | | | | |
| | | | Total | Uni | Bi | Multi | Total | Salas | Lojas | Uso exclusivo | Industrial | |
| Total 1º Trimestre | 534 | 5761 | 5470 | 206 | 132 | 5132 | 291 | 57 | 212 | 22 | 0 | 973729,42 |
| Não residencial | 49 | 442 | 364 | 1 | 1 | 362 | 79 | 27 | 30 | 22 | 0 | 327637,8 |
| Comercial | 33 | 420 | 360 | 1 | 0 | 359 | 60 | 25 | 28 | 7 | 0 | 266290,92 |
| Industrial | 1 | 0 | 0 | 0 | 0 | 0 | 0 | 0 | 0 | 0 | 0 | 21401,94 |
| Institucional | 1 | 1 | 0 | 0 | 0 | 0 | 1 | 0 | 0 | 1 | 0 | 6205,37 |
| Serviços | 13 | 13 | 0 | 0 | 0 | 0 | 13 | 0 | 0 | 13 | 0 | 29673,4 |
| Transf uso | 1 | 8 | 4 | 0 | 1 | 3 | 5 | 2 | 2 | 1 | 0 | 4066,17 |
| Misto | 13 | 709 | 497 | 0 | 1 | 496 | 212 | 30 | 182 | 0 | 0 | 94918,21 |
| Residencial | 472 | 4610 | 4609 | 205 | 130 | 4274 | 0 | 0 | 0 | 0 | 0 | 551173,41 |
| Bifamiliar | 50 | 124 | 124 | 16 | 104 | 4 | 0 | 0 | 0 | 0 | 0 | 17454,46 |
| Multifamiliar | 226 | 4288 | 4288 | 9 | 20 | 4259 | 0 | 0 | 0 | 0 | 0 | 484236,62 |
| Unifamiliar | 196 | 198 | 197 | 180 | 6 | 11 | 0 | 0 | 0 | 0 | 0 | 49482,33 |

Fonte: SMU

Distribuição da Área Total Licenciada por Uso - 1º Trimestre 2008

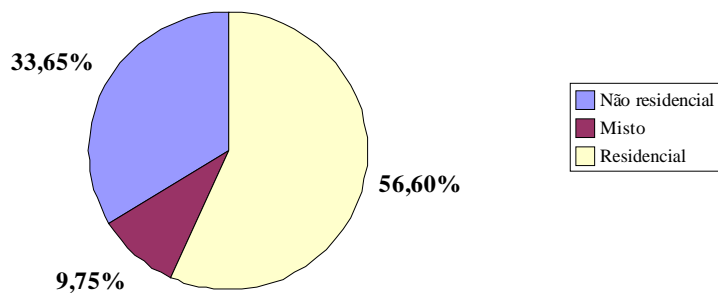

Número de Unidades Licenciadas por Uso - 1º Trimestre 2008

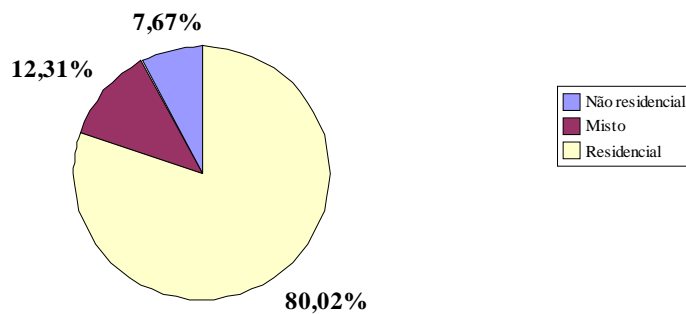

BAIRROS

Segundo uma visão analítica que contemple indicadores de área total e unidades licenciadas por bairro, é possível observar os que concentraram as opções do mercado imobiliário no 1º Trim de 2009, destacando-se Jacarepaguá e Campo Grande que apresentaram ao mesmo tempo maior área e número de unidades.

Bairros com área total licenciada acima de 10.000m² – 1º Trim 2009

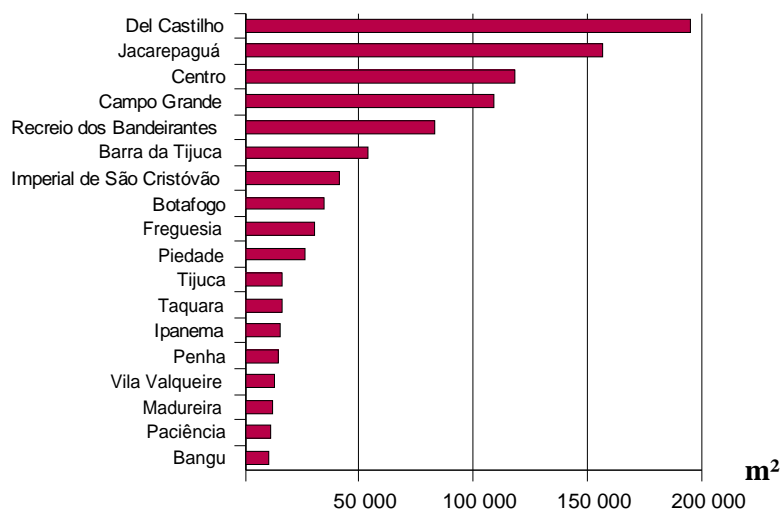

Bairros com número de unidades licenciadas acima de 100 – 1º Trim 2009

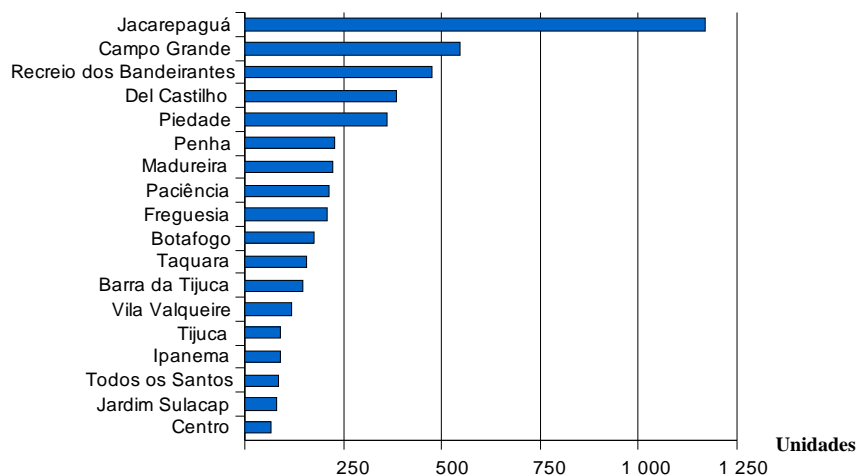

Em termos de área total licenciada, Del Castilho, Jacarepaguá, Centro e Campo Grande juntos somaram mais de 53% do total.

Quanto ao número de unidades, Jacarepaguá, Campo Grande, Recreio dos Bandeirantes, Del Castilho e Piedade perfizeram 54%.

Mais informações podem ser examinadas no quadro abaixo:

Distribuição percentual e acumulada da área total e número de unidades, por seleção de bairros – 1º Trim 2009

| Bairros | Área (m ²) | % | Bairros | Nº Unidades | % |
|--------------------------------|------------------------|--------------|-----------------------------|--------------|-------------|
| Total 1º trimestre 2009 | 1 087 716 | 98,25 | Total 1º trimestre 2 | 5 421 | 98,6 |
| Del Castilho | 195 553 | 17,98 | Jacarepaguá | 1 170 | 21,58 |
| Jacarepaguá | 156 480 | 32,36 | Campo Grande | 545 | 31,64 |
| Centro | 118 395 | 43,25 | Recreio dos Bandeiras | 474 | 40,38 |
| Campo Grande | 109 057 | 53,28 | Del Castilho | 384 | 47,46 |
| Recreio dos Bandeirantes | 83 277 | 60,93 | Piedade | 360 | 54,1 |
| Barra da Tijuca | 53 913 | 65,89 | Penha | 227 | 58,29 |
| Imperial de São Cristóvão | 40 996 | 69,66 | Madureira | 224 | 62,42 |
| Botafogo | 34 461 | 72,83 | Paciência | 213 | 66,35 |
| Freguesia | 30 561 | 75,63 | Freguesia | 208 | 70,19 |
| Piedade | 26 586 | 78,08 | Botafogo | 175 | 73,42 |
| Tijuca | 15 991 | 79,55 | Taquara | 157 | 76,31 |
| Taquara | 15 927 | 81,01 | Barra da Tijuca | 147 | 79,03 |
| Ipanema | 15 257 | 82,42 | Vila Valqueire | 116 | 81,17 |
| Penha | 14 594 | 83,76 | Tijuca | 90 | 82,83 |
| Vila Valqueire | 12 706 | 84,93 | Ipanema | 89 | 84,47 |
| Madureira | 12 160 | 86,04 | Todos os Santos | 82 | 85,98 |
| Paciência | 11 390 | 87,09 | Jardim Sulacap | 80 | 87,46 |
| Bangu | 10 117 | 88,02 | Centro | 65 | 88,66 |
| Todos os Santos | 9 945 | 88,94 | Brás de Pina | 37 | 89,34 |
| Jardim Sulacap | 7 318 | 89,61 | Gávea | 34 | 89,96 |
| Gávea | 6 114 | 90,17 | Vargem Grande | 31 | 90,54 |
| Laranjeiras | 5 911 | 90,71 | Bangu | 29 | 91,07 |
| Curicica | 5 393 | 91,21 | Guaratiba | 25 | 91,53 |
| Lins de Vasconcelos | 4 760 | 91,65 | Vila da Penha | 24 | 91,98 |
| Jardim Guanabara | 4 471 | 92,06 | Lins de Vasconcelos | 24 | 92,42 |
| Copacabana | 4 357 | 92,46 | Bento Ribeiro | 22 | 92,82 |
| Guaratiba | 4 192 | 92,84 | Inhoaíba | 22 | 93,23 |
| Cordovil | 4 174 | 93,23 | Jardim Guanabara | 20 | 93,6 |
| Irajá | 3 752 | 93,57 | Laranjeiras | 19 | 93,95 |
| Bento Ribeiro | 3 673 | 93,91 | Irajá | 19 | 94,3 |
| Brás de Pina | 3 621 | 94,24 | Marechal Hermes | 17 | 94,61 |
| Vila da Penha | 3 460 | 94,56 | Parque Anchieta | 14 | 94,87 |
| Vargem Grande | 3 075 | 94,84 | Copacabana | 14 | 95,13 |
| Freguesia (Ilha) | 2 418 | 95,07 | Cascadura | 13 | 95,37 |
| Pavuna | 1 917 | 95,24 | Curicica | 12 | 95,59 |
| Deodoro | 1 849 | 95,41 | Oswaldo Cruz | 12 | 95,81 |
| Maracanã | 1 761 | 95,57 | Cordovil | 12 | 96,03 |
| Santa Teresa | 1 734 | 95,73 | Freguesia (Ilha) | 12 | 96,26 |
| Oswaldo Cruz | 1 722 | 95,89 | Santa Cruz | 11 | 96,46 |
| Realengo | 1 607 | 96,04 | Pechincha | 11 | 96,66 |
| Marechal Hermes | 1 601 | 96,19 | Tauá | 11 | 96,86 |
| Cidade Nova | 1 590 | 96,33 | Rocha Miranda | 11 | 97,07 |
| Parque Anchieta | 1 508 | 96,47 | Magalhães Bastos | 11 | 97,27 |
| Pechincha | 1 492 | 96,61 | Engenho Novo | 10 | 97,45 |
| Inhoaíba | 1 348 | 96,73 | Praça Seca | 10 | 97,64 |
| Parque Columbia | 1 345 | 96,86 | Realengo | 10 | 97,82 |
| Leblon | 1 341 | 96,98 | Padre Miguel | 8 | 97,97 |
| Santa Cruz | 1 304 | 97,1 | Pavuna | 8 | 98,12 |
| Padre Miguel | 1 304 | 97,22 | Santíssimo | 6 | 98,23 |
| Riachuelo | 1 161 | 97,33 | Parque Columbia | 4 | 98,3 |
| Tauá | 1 146 | 97,43 | Ricardo de Albuquerque | 3 | 98,36 |
| Santíssimo | 1 080 | 97,53 | Itanhangá | 2 | 98,4 |
| Portuguesa | 1 040 | 97,63 | Leblon | 2 | 98,43 |
| Itanhangá | 1 032 | 97,72 | Cidade Nova | 2 | 98,47 |
| Cascadura | 1 020 | 97,82 | Portuguesa | 2 | 98,51 |
| Ricardo de Albuquerque | 1 013 | 97,91 | Santa Teresa | 2 | 98,54 |
| Magalhães Bastos | 984 | 98 | Imperial de São Crist | 1 | 98,56 |
| Praça Seca | 974 | 98,09 | Maracanã | 1 | 98,58 |
| Rocha Miranda | 897 | 98,17 | Riachuelo | 1 | 98,6 |
| Engenho Novo | 875 | 98,25 | Deodoro | | 98,6 |

Fonte: SMU

Área total licenciada por bairro – 1º Trim 2009

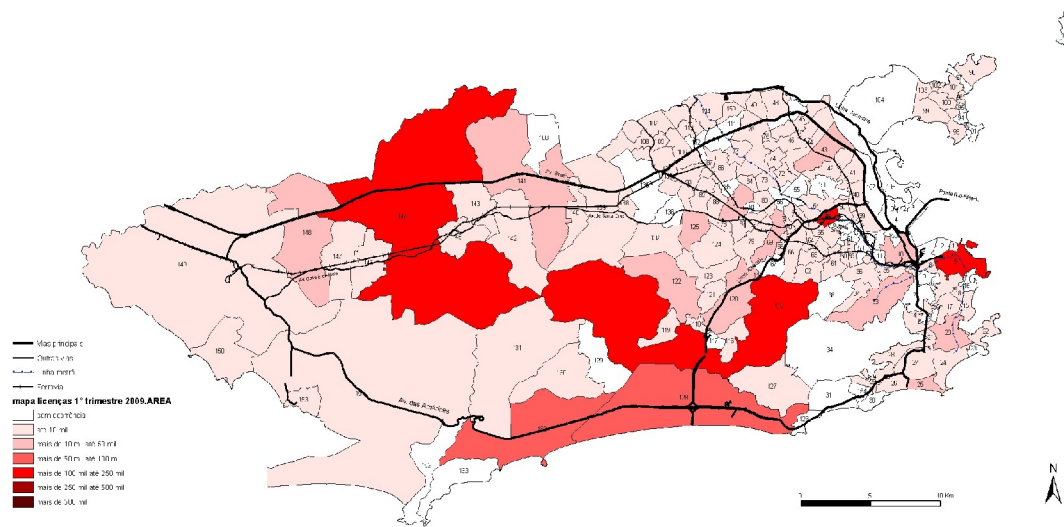

Área total licenciada por bairro – 1º Trim 2008

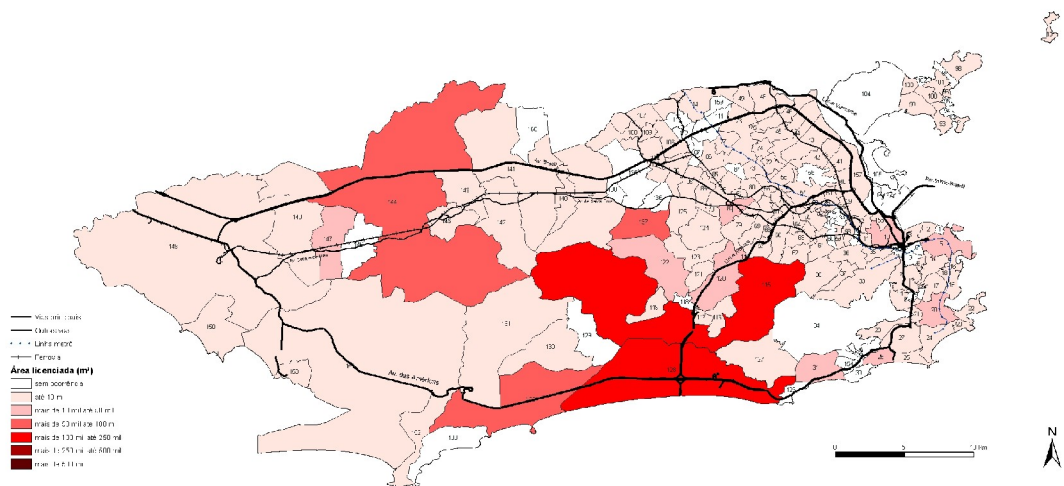

Número de unidades licenciadas por Bairro – 1º Trim 2009

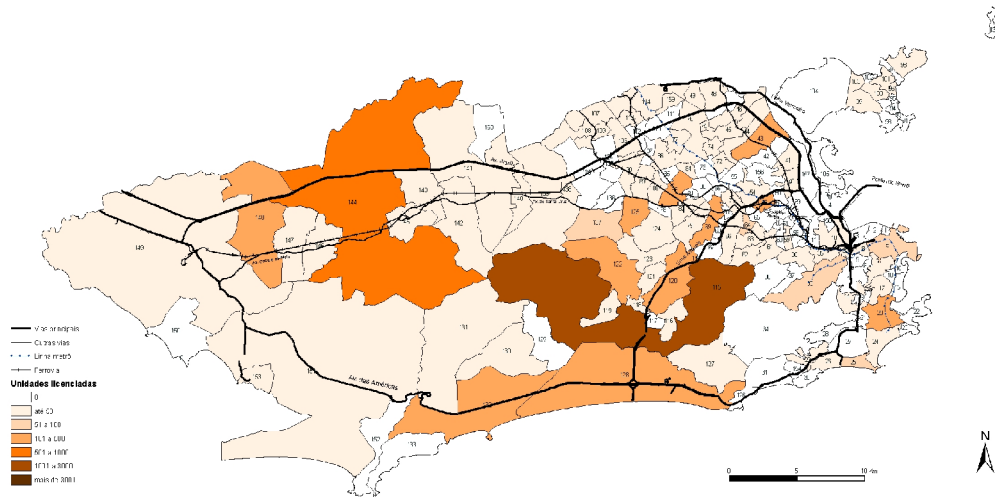

Número de unidades licenciadas por Bairro – 1º Trim 2008

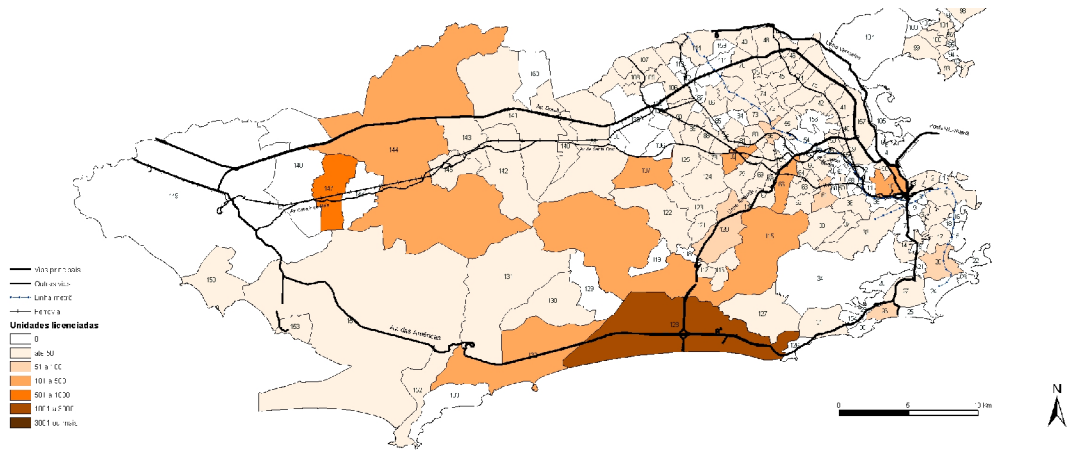

Resultados quanto à Área Total e Número de Unidades que receberam *Habite-se*

No primeiro trimestre de 2009, a área total com concessão de Habite-se foi de 625.642 m², resultado um pouco abaixo do apresentado no primeiro trimestre de 2008 (637.694 m²), significando uma queda de 2%. Já quanto ao total de unidades, 3.862, observa-se uma queda razoável, de 31%, em relação a igual período de 2008 (5.583). O número de edificações totais também teve redução, próximo aos 6%. Somente o número de certidões foi maior do que no ano passado.

Habite-se – Dados totais e taxa de crescimento – 1º trimestre 2009/1º trimestre 2008

| Áreas de Planejamento | Área (m ²) | Edificações | Unidades | Certidões |
|--------------------------------------|------------------------|--------------|--------------|--------------|
| 1º trimestre/2009 | 625 642 | 566 | 3 862 | 380 |
| <i>Área de Planejamento 1</i> | <i>79 694</i> | <i>4</i> | <i>666</i> | <i>5</i> |
| <i>Área de Planejamento 2</i> | <i>22 952</i> | <i>12</i> | <i>112</i> | <i>13</i> |
| <i>Área de Planejamento 3</i> | <i>56 276</i> | <i>124</i> | <i>240</i> | <i>118</i> |
| <i>Área de Planejamento 4</i> | <i>420 514</i> | <i>207</i> | <i>2 221</i> | <i>146</i> |
| <i>Área de Planejamento 5</i> | <i>46 206</i> | <i>219</i> | <i>623</i> | <i>98</i> |
| 1º trimestre/2008 | 637 694 | 601 | 5 583 | 350 |
| <i>Área de Planejamento 1</i> | <i>699</i> | <i>1</i> | | <i>1</i> |
| <i>Área de Planejamento 2</i> | <i>59 174</i> | <i>18</i> | <i>386</i> | <i>20</i> |
| <i>Área de Planejamento 3</i> | <i>57 738</i> | <i>143</i> | <i>456</i> | <i>125</i> |
| <i>Área de Planejamento 4</i> | <i>425 994</i> | <i>133</i> | <i>3 101</i> | <i>101</i> |
| <i>Área de Planejamento 5</i> | <i>94 090</i> | <i>306</i> | <i>1 640</i> | <i>103</i> |
| 1º trim 2009/1º trim 2008 (%) | -1,9 | -5,8 | -30,8 | 8,6 |
| <i>Área de Planejamento 1</i> | <i>11307,8</i> | <i>300,0</i> | <i>-</i> | <i>400,0</i> |
| <i>Área de Planejamento 2</i> | <i>-61,2</i> | <i>-33,3</i> | <i>-71,0</i> | <i>-35,0</i> |
| <i>Área de Planejamento 3</i> | <i>-2,5</i> | <i>-13,3</i> | <i>-47,4</i> | <i>-5,6</i> |
| <i>Área de Planejamento 4</i> | <i>-1,3</i> | <i>55,6</i> | <i>-28,4</i> | <i>44,6</i> |
| <i>Área de Planejamento 5</i> | <i>-50,9</i> | <i>-28,4</i> | <i>-62,0</i> | <i>-4,9</i> |

Fonte - SMU

Em números totais, quando analisamos por Área de Planejamento, fica evidente que o resultado positivo da AP1, de 11.308%, foi o maior responsável pela manutenção do patamar das áreas concedidas, na comparação dos dois períodos. E isso se deve apenas ao *Cores da Lapa*, empreendimento de lojas e apartamentos na Rua do Riachuelo, de quase 75.000 m², cujas 657 unidades receberam Habite-se agora. Em contrapartida, as AP 2 e 5 foram as que apresentaram os piores resultados, tanto em área como em unidades concedidas, ultrapassando a primeira os 60% negativos. Os resultados e taxas de crescimento são apresentados por Área de Planejamento, na tabela acima.

As áreas residenciais totalizaram 466.277 m2, contando também as que pertencem a imóveis mistos, e representam 75% da área total com concessão de Habite-se. As 3.467 unidades residenciais, também incluindo as de imóveis mistos, representam 90% do total concedido.

Na tabela abaixo, são mostrados os resultados dos trimestres dos dois anos e a taxa de crescimento de 2009, quanto aos totais concedidos em área e em unidades em relação aos usos.

Habite-se - Totais concedidos por uso - 1º trimestre 2009/1º trimestre 2008

| Item | Totais Gerais | Residencial | | | | Comerc. | Serv. | Misto | | Indust. |
|---------------------------|----------------|-------------|--------|--------|---------|---------|---------|---------|-----------|---------|
| | | Total | uni | bi | multi | | | resid | não resid | |
| Áreas (m²) 2009 | 625 642 | 360 067 | 52 203 | 56 238 | 251 626 | 29 466 | 102 238 | 106 210 | 25 415 | 2 246 |
| Unidades 2009 | 3 862 | 2 796 | 296 | 144 | 2 356 | 80 | 2 | 667 | 315 | 2 |
| Áreas (m²) 2008 | 637 694 | 621 469 | 50 688 | 65 735 | 505 045 | 10 494 | 5 060 | 315 | 313 | 45 |
| Unidades 2008 | 5583 | 5456 | 267 | 178 | 5011 | 119 | 0 | 3 | 5 | 0 |
| (m²) 2009 / (m²) 2008 (%) | -2 | -42 | 3 | -14 | -50 | 181 | 1921 | 33630 | 8027 | 4948 |
| Unid 2009 / Unid 2008 (%) | -31 | -49 | 11 | -19 | -53 | -33 | - | 22133 | 6200 | - |

Fonte: SMU

Os resultados das Áreas de Planejamento quanto às áreas e unidades são mostrados nas tabelas abaixo conforme o uso.

Habite-se - Áreas e Unidades concedidos por uso e Áreas de Planejamento - 1º trimestre 2009

| Item | Áreas de Planejamento | Totais Gerais | Residencial | | | | Comerc. | Serv. | Misto | | Indust. |
|------------|-----------------------|----------------|-------------|--------|--------|---------|---------|--------|--------|-----------|---------|
| | | | Total | uni | bi | multi | | | resid | não resid | |
| Áreas (m²) | AP 1 | 79 694 | | | | | 3 702 | | 52 029 | 23 963 | |
| | AP 2 | 22 952 | 17 548 | 1 149 | | 16 399 | | | 5 158 | 246 | |
| | AP 3 | 56 276 | 19 526 | 8 810 | 4 678 | 6 037 | 10 914 | 24 869 | 474 | 198 | 296 |
| | AP 4 | 420 514 | 280 016 | 31 549 | 46 310 | 202 156 | 14 645 | 76 280 | 48 021 | 496 | 1 056 |
| | AP 5 | 46 206 | 42 977 | 10 694 | 5 250 | 27 033 | 206 | 1 089 | 528 | 512 | 895 |
| Unidades | AP 1 | 666 | 0 | 0 | 0 | 0 | 6 | 0 | 368 | 292 | 0 |
| | AP 2 | 112 | 77 | 4 | 0 | 73 | 0 | 0 | 28 | 7 | 0 |
| | AP 3 | 240 | 200 | 86 | 41 | 73 | 31 | 1 | 6 | 2 | 0 |
| | AP 4 | 2221 | 1913 | 101 | 48 | 1764 | 40 | 1 | 260 | 5 | 2 |
| | AP 5 | 623 | 606 | 105 | 55 | 446 | 3 | 0 | 5 | 9 | 0 |

Fonte: SMU

Apresentamos abaixo, em forma de gráfico, as taxas de crescimento de cada Área de Planejamento, já em percentuais. Trata-se da comparação em área concedida a cada mês, com o seu respectivo período de 2008. Destaca-se o resultado positivo de fevereiro em todas as AP's, como também a queda acentuada de março, com exceção da AP 1, que manteve seus patamares por conta do empreendimento citado acima, com habite-se concedido parte em fevereiro e parte em março.

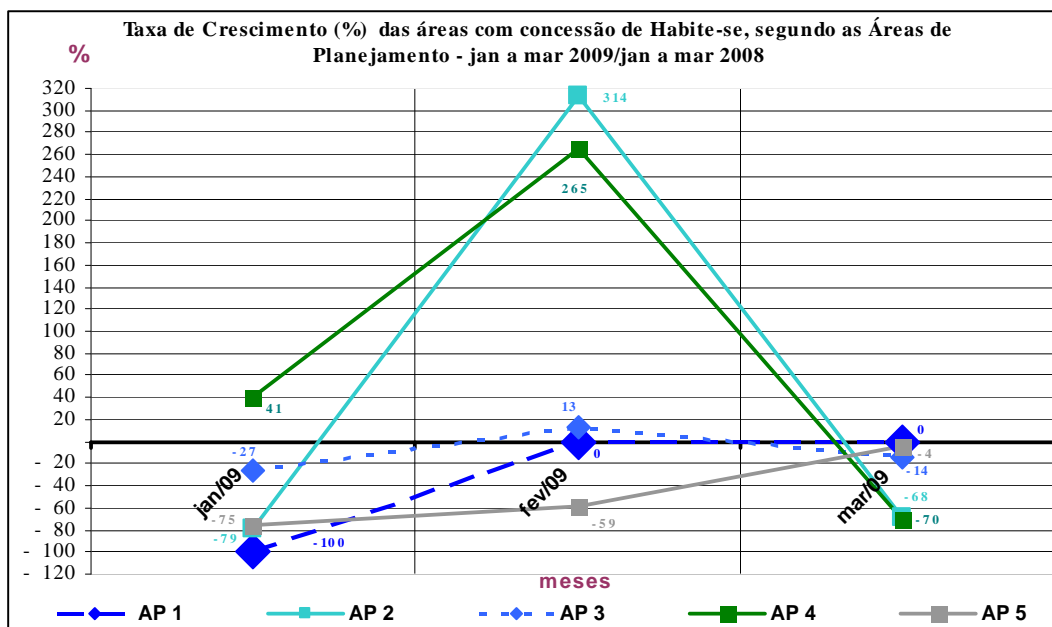

Apresentamos a seguir os dados mapeados sobre área total e número de unidades que receberam *Habite-se* no 1º Trimestre de 2009. Para melhor visualização consulte os mapas no arquivo em anexo.

NÚCLEO DE INDICADORES URBANOS

Eugênia Loureiro (coord.)

Equipe Técnica

Maria Cristina Dias

Pedro Renault de Barros Correia

Participação

Anderson Costa

Área total que recebeu Habite-se por bairro – 1º Trim 2009

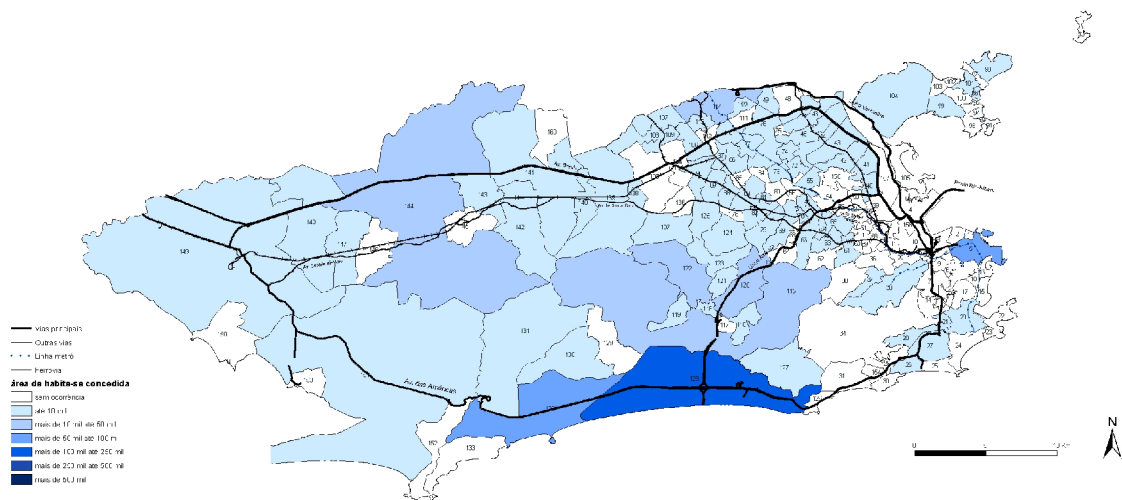

Número de unidades que receberam Habite-se por bairro – 1º Trim 2008

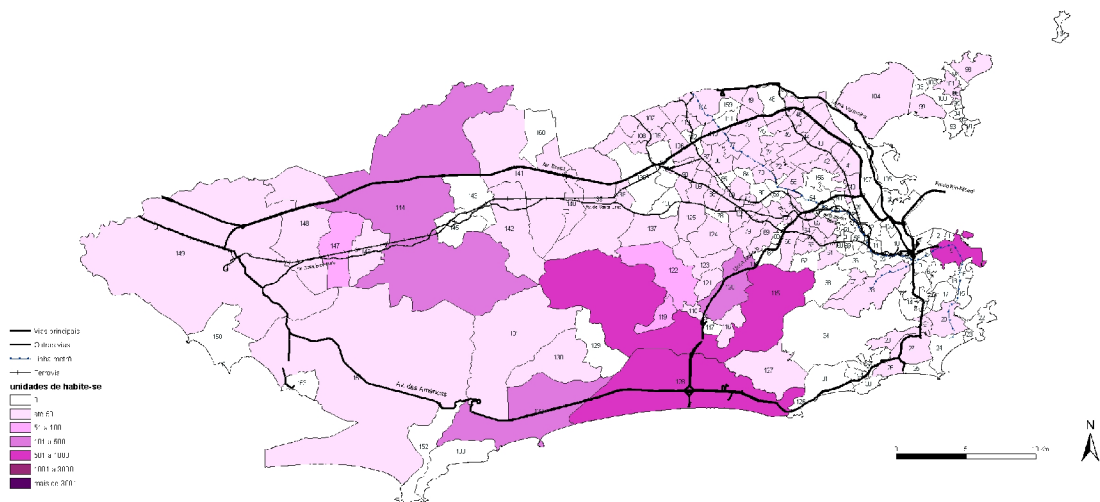

This document was created with Win2PDF available at <http://www.win2pdf.com>.
The unregistered version of Win2PDF is for evaluation or non-commercial use only.
This page will not be added after purchasing Win2PDF.